

競技の順序が変わっています。

午前・・・マスターズ 8時30開始 8時15分開場予定

午後・・・中学生 マスターズ終了後開始 11時開場予定

入館時のご注意

○入館口は、2階です。

武道館の2階からの入館は、選手・選手を参加させている評議員本人(役員・審判・補助員(高体連含む)等の先生は1階です。)のみです。

○入館は、午前と、午後(11時予定ですが早まることがあります。)に分かれて行います。

<午前>・・・マスターズの選手・その関係する評議員のみ。以上が午前の入館チェックを受けて、IDを受け取ってください。

<午後>・・・中学生の選手・その関係する評議員のみ。以上が午後の入館チェックを受けて、IDを受け取ってください。

※午後の入館チェック・・・午前の入館チェックが済みしたら、午後の入館チェックを開始します。但し、午前の競技の終了予定で、入館の指示があるまでは、館内には入れません。また、午前の競技の終了が早まった場合は、早く午後の競技を開始しますので、なるべく早めに入館チェックを済ませておいてください。

入館時は、健康管理チェックシートをご準備ください

○健康管理チェックシートを、忘れずにお持ちください。

入館前の健康チェック時に必要です。必ず、兵庫県の会員番号を記入してください。

○入館前の健康チェック方法

※マスターズから、健康チェックを行います。

マスターズの形の選手から呼び出しますので、呼ばれたら、その選手は健康チェックへ進んでください。

その後、健康管理チェックシートとIDカード・プログラム・ノート・靴入れのビニール袋(使用後は持ち帰ってください。)と交換して終了です。

○入館後のお願い

※2階のエントランスホールから廊下が練習会場です。

入館後、いつもの廊下が、練習会場になっています。土足厳禁です。靴入れビニール袋に入れて、客席まで持参してください。

7月10日(土) コート進行表

※進行時間が変動する事がありますので、試合の進行状況にご注意ください。

会場入場時間 8:15 開始式 8:30

※各競技右下数字は、プログラムのページNo.です。

コート	1	2	3	4
マスターズ(形)	61 男(40~49)形ア 1~7 12	61 男(40~49)形イ 8~14 12	61 男(40~49)形ウ 15~22 13	61 男(40~49)形エ 23~29 13
	63 男(60~69)形アイ 1~6 15	63 男(60~69)形ウエ 7~12 15	64 男(70以上)形 1~8 16	
	71 女(35~44)形アイ 1~7 17	71 女(35~44)形ウエ 8~14 17	72 女(45~54)形アイ 1~6 18	72 女(45~54)形ウエ 7~13 18
	※ 61 62 63 71 72 73 決勝・3決は、男子を先にこの順番で空いたコートから行う。			
マスターズ(組)	84 男(55~59)組 1~5 23	83 男(50~54)組アイ 1~6 22	83 男(50~54)組ウエ 7~12 22	81 男(40~44)組 1~11 20
	93 女(45~49)組 1~3 25	92 女(40~44)組 1~4 25	87 男(70以上)組 1~8 24	86 男(65~69)組 1~4 24
	94 女(50~54)組 1 25			
	※ 82 83 決勝・3決は、空いたコートで行う。			
中学生(形)	18 中学団男形ア 1~3 28	18 中学団男形イ 4~6 28	28 中学団女形ア 1~3 29	28 中学団女形A 4~5 29
	18 中学団男形 決勝 28	18 中学団男形 3決 28	28 中学団女形 決勝 29	28 中学団女形イ A B 2次予選 29
	17 中学男形ア 1~12 30	17 中学男形イ 13~24 31	17 中学男形ウ 25~37 32	17 中学男形エ 38~49 33
	17 中学男形キ 75~87 36	17 中学男形ク 88~99 37	27 中学女形ア 1~9 38	27 中学女形イ 10~19 38
			27 中学女形オ 40~49 40	27 中学女形カ 50~59 40
	※ 17 27 決勝・3決は、空いたコートで行う。			
中学生(組)	38 中学団男組ア 1~4 42	38 中学団男組イ 5~8 42	38 中学団男組ウ 9~12 43	38 中学団男組エ 13~16 43
	38 中学団男組 準決アイ 42		38 中学団男組 準決ウエ 42	
	38 中学団男組 決勝 42		38 中学団男組 3決 42	
	37 中学男組ア 1~18 46	37 中学男組イ 19~37 47	37 中学男組ウ 38~56 48	37 中学男組エ 57~74 49
	37 中学男組キ 113~131 52	37 中学男組ク 132~149 53	47 中学女組ア 1~9 54	47 中学女組イ 10~18 54
	47 中学女組オ 38~46 56	47 中学女組カ 47~56 56	47 中学女組キ 57~65 57	47 中学女組ク 66~74 57
	※ 37 47 決勝・3決は、空いたコートで行う。			

※進行時間が変動する事がありますので、試合の進行状況にご注意ください。

※各競技右下数字は、プログラムのページNo.です。

5	6	
(62) 男(50~59)形アイ 1~9 14	(62) 男(50~59)形ウエ 10~18 14	マスターズ(形)
(73) 女(55以上)形アイ 1~5 19	(73) 女(55以上)形ウエ 6~11 19	
※ 8ページのコメントを確認してください。		
(82) 男(45~49)組アイ 1~9 21	(82) 男(45~49)組ウエ 10~18 21	マスターズ(組)
(85) 男(60~64)組 1~6 23	(95) 女(55以上)組 1~5 26	
※ 8ページのコメントを確認してください。		
(28) 中学団女形B 6~7 29		中学生(形)
(28) 中学団女形 3決 29		
(17) 中学男形才 50~61 34	(17) 中学男形力 62~74 35	
(27) 中学女形ウ 20~29 39	(27) 中学女形エ 30~39 39	
(27) 中学女形キ 60~69 41	(27) 中学女形ク 70~78 41	
※ 8ページのコメントを確認してください。		
(48) 中学団女組アイ 1~4 44	(48) 中学団女組ウエ 5~8 44	中学生(組)
(48) 中学団女組 準決アイ 44	(48) 中学団女組 準決ウエ 44	
(48) 中学団女組 決勝 44	(48) 中学団女組 3決 44	
(37) 中学男組才 75~93 50	(37) 中学男組力 94~112 51	
(47) 中学女組ウ 19~28 55	(47) 中学女組エ 29~37 55	
※ 8ページのコメントを確認してください。		

令和3年度第54回兵庫県空手道選手権大会 会場図

日時：7月10日(土)

会場：兵庫県立武道館第1道場

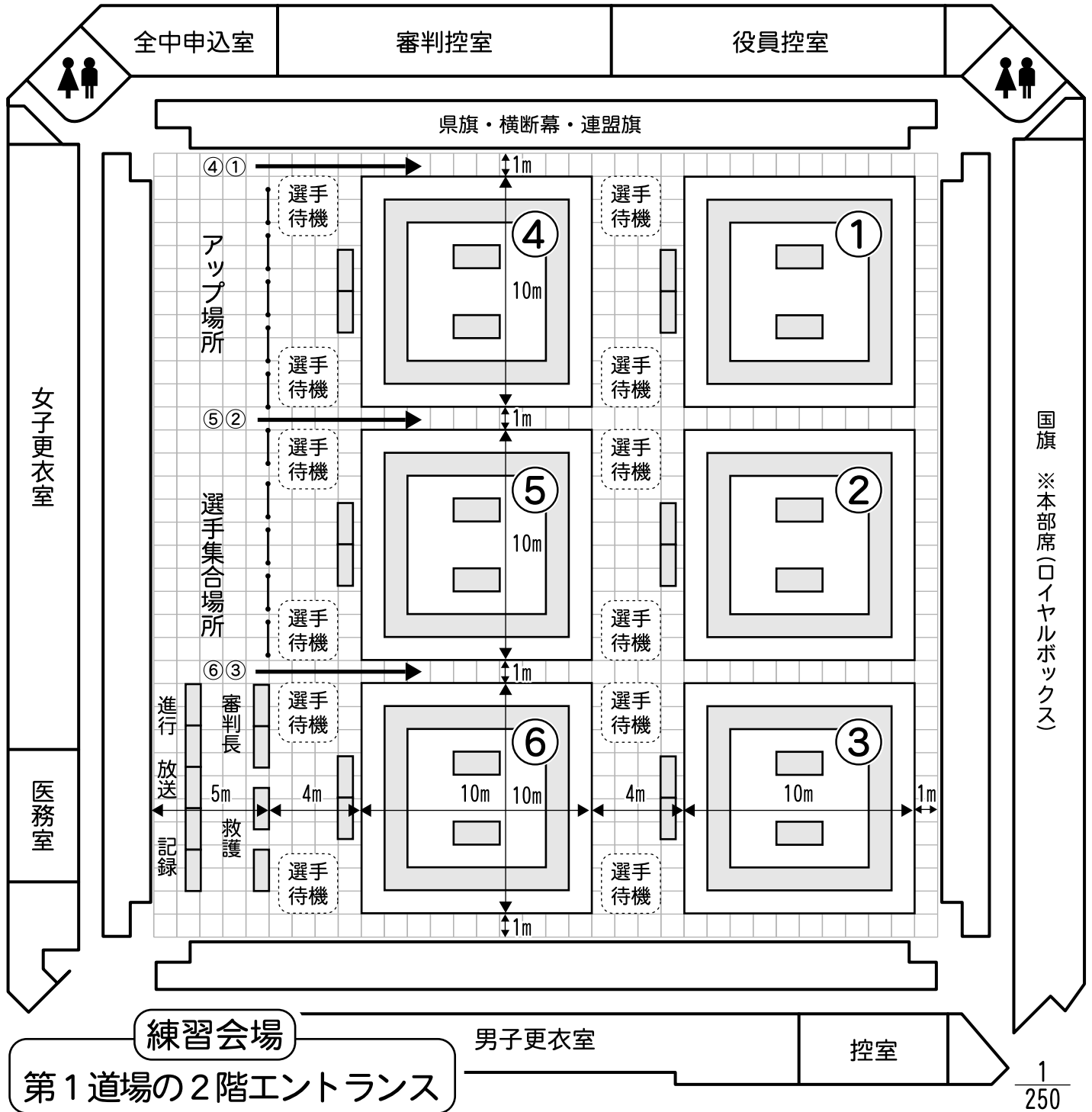

練習会場 第1道場の2階エントランス

1
250
(道場内のみ)

■選手への諸注意と、お願い

- 裸足可能エリア・・・1階・2階第1道場への通路・階段
(注意) ●1階ロビー・外部へは、裸足厳禁です。
- 練習会場・・・練習会場は第1道場の2階エントランス。
- 出場選手集合場所・・・第1道場(⑤コートの後ろ)
(注意) ●進行表をよく見て、集合時間に遅れない事。
●遅れても、呼び出しはせず、棄権とみなします。
●靴は、ビニール袋を受付でお渡ししますので、各自の席で保管してください。

- 決勝リーグに勝ち残った選手は、全員表彰がありますので、競技終了まで、コートで待機してください。
※表彰は、選手集合場所で行います。コート誘導員と共に表彰場所まで移動する事。
- 館内は、全面禁煙です。喫煙コーナーは、ロビー研修室と和室の間の出口を出て、屋外に設置されています。その他の場所では、一切喫煙を禁じます。

190-095	神戸	桜の宮中	池本	朝陽	17	001
350-022	芦屋	精道中	伊藤	慎一郎	17	002
203-224	姫路	灘中	津田	健太郎	17	003
166-109	神戸	鷹取中	向井	温	17	004
175-091	神戸	福田中	角野	寛太	17	005
237-097	神戸	玉津中	渡邊	希	17	006
251-262	神戸	星陵台中	檜原	知駿	17	007
060-162	尼崎	園田東中	田中	佑來	17	008
318-073	川西	多田中	野田	忠仁	17	009
349-001	加古川	氷丘中	高橋	悠生	17	010
096-071	神戸	太山寺中	安藤	俊弥	17	011
088-121	朝来	和田山中	能由	都輝	17	012
153-085	神戸	押部谷中	石川	輝	17	013
064-149	姫路	山陽中	山口	新太	17	014
106-099	加古川	神吉中	伊藤	蒔生	17	015
014-058	伊丹	荒牧中	鎌田	未来	17	016
046-096	神戸	飛松中	江川	真颯	17	017
331-035	川西	多田中	山川	壯一朗	17	018
055-121	神戸	太山寺中	大山	諒晟	17	019
238-264	神戸	原田中	松田	祐哉	17	020
033-180	豊岡	日高東中	小田根	将	17	021
054-216	神戸	井吹台中	吉川	雅人	17	022
318-066	西宮	甲陽学院中	瀧本	風雅	17	023
258-053	尼崎	小田北中	宮本	琉生	17	024
203-221	高砂	白陵中	富岡	知真	17	025
350-011	神戸	六甲学院中	森	眞生	17	026
265-063	たつの	龍野東中	北川	聖空	17	027
238-220	神戸	原田中	原田	健汰	17	028
035-277	姫路	灘中	高場	風杜	17	029
033-198	豊岡	出石中	武田	航来	17	030
293-070	加古川	神吉中	岡田	空亜	17	031
064-133	姫路	広嶺中	上山	元希	17	032
057-042	宝塚	宝梅中	加藤	優征	17	033
153-088	加古川	別府中	居神	凱己	17	034
054-197	神戸	井吹台中	藤城	貫路	17	035
088-102	姫路	高丘中	橋本	彩羽	17	036
165-271	三田	けやき台中	森	幸輝	17	037
101-202	神戸	王塚台中	櫻井	貴仁	17	038
115-143	神戸	本多聞中	錦織	大牙	17	039
349-003	加古川	氷丘中	岡田	大雅	17	040
289-095	神戸	魚崎中	奥田	晴斗	17	041
055-093	神戸	井吹台中	濱澤	武龍	17	042
258-059	尼崎	小園中	杉山	晟一朗	17	043
329-008	養父	八鹿青溪中	竹原	瑛春	17	044
100-010	宍粟	千種中	越岨	伊吹	17	045
013-134	芦屋	精道中	端山	太朗	17	046
286-046	三木	吉川中	小畑	彩祐	17	047
318-112	川西	清和台中	立藪	優希	17	048
203-235	姫路	灘中	黒田	聖十	17	049

318-104	川西	緑台中	松居	蒼斗	17	050
060-161	尼崎	園田東中	北平	穂高	17	051
101-200	神戸	王塚台中	小山	我聞	17	052
088-114	姫路	高丘中	井上	僚汰	17	053
064-151	姫路	東光中	清水	慈英	17	054
349-009	加古川	氷丘中	佐々木	順一	17	055
260-059	尼崎	武庫東中	赤井	瑠太	17	056
054-188	神戸	井吹台中	岩井	実輝	17	057
331-034	川西	川西中	池田	武次朗	17	058
329-010	養父	八鹿青溪中	石上	日向	17	059
251-259	神戸	福田中	岩朝	真生	17	060
165-265	神戸	北神戸中	巴	波矢斗	17	061
344-005	神戸	友が丘中	西川	弘斗	17	062
190-128	神戸	広陵中	西山	碧	17	063
153-072	加古川	別府中	小林	遥輝	17	064
234-097	加古川	山手中	森田	爽太郎	17	065
203-225	姫路	灘中	藤田	禮欣	17	066
350-029	西宮	上ヶ原中	井上	翔太	17	067
122-089	西宮	浜脇中	宇治	柁	17	068
258-058	尼崎	小園中	吉田	伊吹	17	069
055-100	神戸	滝川中	神川	泰	17	070
293-042	加古川	中部中	石津	統優平	17	071
115-001	神戸	友が丘中	金本	虎汰郎	17	072
033-197	豊岡	出石中	武田	季悠	17	073
238-205	神戸	原田中	西山	三雲	17	074
293-046	加古川	加古川中	吉田	瑛太	17	075
237-085	神戸	玉津中	野下	優良	17	076
018-084	神戸	魚崎中	灰佐	希海	17	077
113-057	姫路	山陽中	安積	良依	17	078
203-248	太子	太子西中	船山	翔夢	17	079
100-014	宍粟	千種中	赤染	悠斗	17	080
153-062	加古川	中部中	橋口	龍聖	17	081
238-225	神戸	烏帽子中	興	彪誠	17	082
349-004	加古川	氷丘中	伏野	壮太郎	17	083
106-105	神戸	岩岡中	菅野	哲多	17	084
064-139	姫路	飾磨中部中	三木	勝海	17	085
035-276	福崎	福崎西中	小西	良空	17	086
014-056	伊丹	西中	松川	藏太	17	087
289-125	神戸	魚崎中	山角	聡透	17	088
350-018	芦屋	精道中	伊藤	蒼悟	17	089
258-060	尼崎	小園中	高辻	真統	17	090
013-154	芦屋	精道中	出口	凌成	17	091
331-047	川西	清和台中	上条	彩人	17	092
203-227	姫路	網干中	岡田	湍	17	093
096-081	神戸	大原中	藤田	優有峨	17	094
115-142	神戸	本多聞中	新矢	隆人	17	095
055-095	神戸	桃山台中	赤木	風輝	17	096
318-059	川西	多田中	福井	皓星	17	097
348-007	神戸	長峰中	今榮	慈	17	098
242-023	加古川	神吉中	星原	優来	17	099

18 中学生団体男子形競技

258-901	尼崎市立小園中学校	18	001
238-901	神戸市立原田中学校	18	002
349-901	加古川市立氷丘中学校	18	003
054-901	神戸市立井吹台中学校	18	004
203-901	姫路市立灘中学校	18	005
013-901	芦屋市立精道中学校	18	006

286-040 三田 藍中
 060-163 尼崎 園田東中
 238-203 神戸 烏帽子中
 190-097 明石 魚住東中
 154-160 加西 泉中
 260-067 尼崎 武庫東中
 298-032 神戸 岩岡中
 054-256 神戸 井吹台中
 361-013 西宮 甲陵中
 083-064 姫路 白鷺中
 349-016 加古川 氷丘中
 289-118 神戸 魚崎中
 203-240 姫路 朝日中
 101-126 明石 大蔵中
 258-071 小野 小野中
 237-094 神戸 玉津中
 318-098 川西 清和台中
 035-363 姫路 灘中
 305-038 姫路 東中
 190-119 神戸 白川中
 286-053 神戸 広陵中
 349-010 加古川 氷丘中
 289-105 神戸 上野中
 234-103 加古川 陵南中
 064-156 姫路 山陽中
 302-045 明石 大久保北中
 022-085 赤穂 坂越中
 054-194 神戸 桜が丘中
 154-163 加西 北条中
 286-056 三田 藍中
 238-223 神戸 原田中
 244-009 三木 緑が丘中
 293-047 加古川 浜の宮中
 113-049 姫路 東中
 035-297 姫路 灘中
 553-601 西宮 武庫川大附属中
 289-141 神戸 鷹匠中
 251-204 神戸 須磨学園中
 088-093 姫路 高丘中

上垣 実聖
 濱 芽花
 山田 夏帆
 宮崎 凜音
 池田 七彩
 吉池 毬羽
 笹尾 成星
 永沼 凜
 古瀬 友陽
 吉田 望愛
 小見山 ひなの
 奥田 那奈
 河田 乙芭
 橘 未紗
 兒玉 陽菜
 太田 倖愛
 中畑 七海
 大野 心暖
 野中 滯
 真鍋 心音
 山口 葵生
 高橋 一心
 和泉 凜香
 竹内 碧実
 會町 陽花
 前田 夏芽
 高見 りん
 山口 桜稀
 松尾 玲
 神谷 美花
 原田 ほのか
 小野 柚夢
 渡辺 仁美
 達川 采音
 藤田 奈央
 新井 圭愛
 山形 百花
 岡田 花音
 橋本 彩純

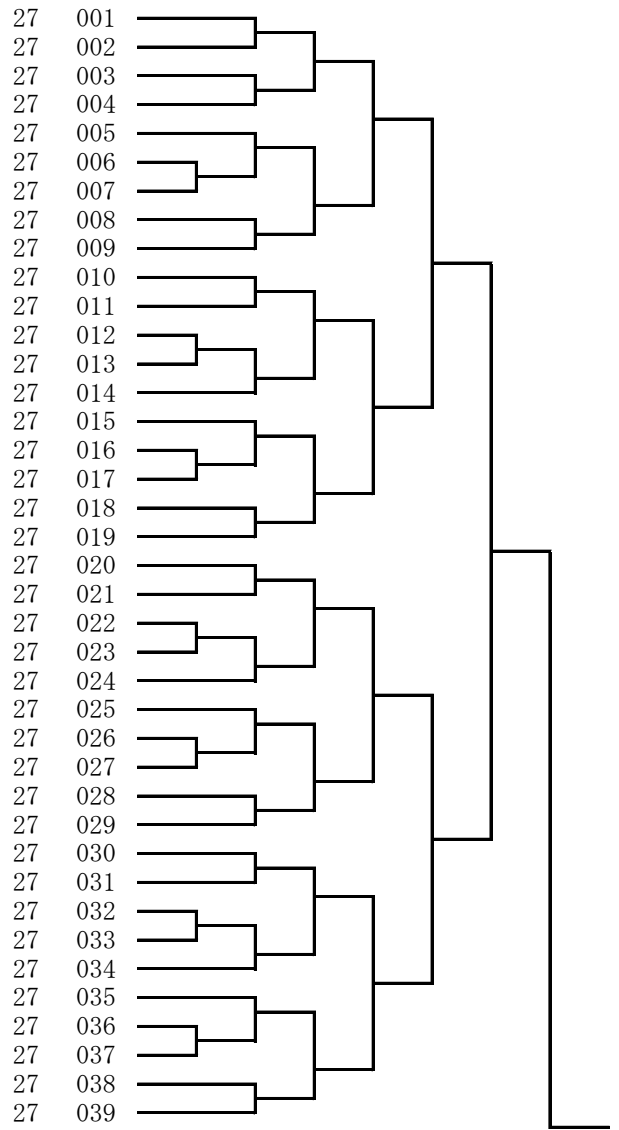

154-165	加西	北条中	三船	心優
318-117	伊丹	東中	久保田	音
035-292	姫路	灘中	石本	優
022-083	赤穂	坂越中	安田	笑子
286-043	三田	藍中	山口	蒼生
553-602	西宮	武庫川大附属中	木原	心優
260-074	尼崎	武庫東中	三宅	美颯
289-149	神戸	鷹匠中	三宮	怜音
101-119	明石	朝霧中	吉川	奈那
349-002	加古川	氷丘中	苧木	心愛
190-079	明石	魚住東中	福岡	瑚心
057-053	西宮	関西学院中	木戸	小晴
054-249	神戸	井吹台中	林	優那
203-237	姫路	飾磨東中	田中	心和
281-087	神戸	唐櫃中	西向	結珠
286-062	三田	藍中	井上	愛理
298-021	神戸	井吹台中	河野	愛華
153-079	加古川	中部中	田中	来夢
060-156	尼崎	園田東中	北平	櫻
289-119	神戸	魚崎中	奥田	莉奈
286-051	三田	藍中	大田	夢乃
238-211	神戸	御影中	中村	柚葉
083-066	姫路	城乾中	黒田	琴里
035-317	姫路	灘中	金川	莉子
054-211	神戸	桜が丘中	垣本	咲優
293-048	神戸	西代中	青木	仁奈
055-136	三木	緑が丘中	児玉	彩音
518-501	姫路	東洋大学附属姫路中	森	唯稀
088-122	姫路	高丘中	能	心郁
349-008	高砂	竜山中	瀧	美音奈
350-030	西宮	甲武中	柳	陽菜
113-051	姫路	東中	高田	歩果
190-134	神戸	歌敷山中	田中	逢稀
258-076	加東	社中	片岡	結唯
251-215	神戸	塩屋中	玉垣	汐音
237-091	神戸	玉津中	藤	愛海
190-133	神戸	小部中	相馬	葵
289-092	神戸	魚崎中	岩倉	麗華
054-184	神戸	井吹台中	富松	芽生
154-167	西脇	西脇中	荻野	安香理

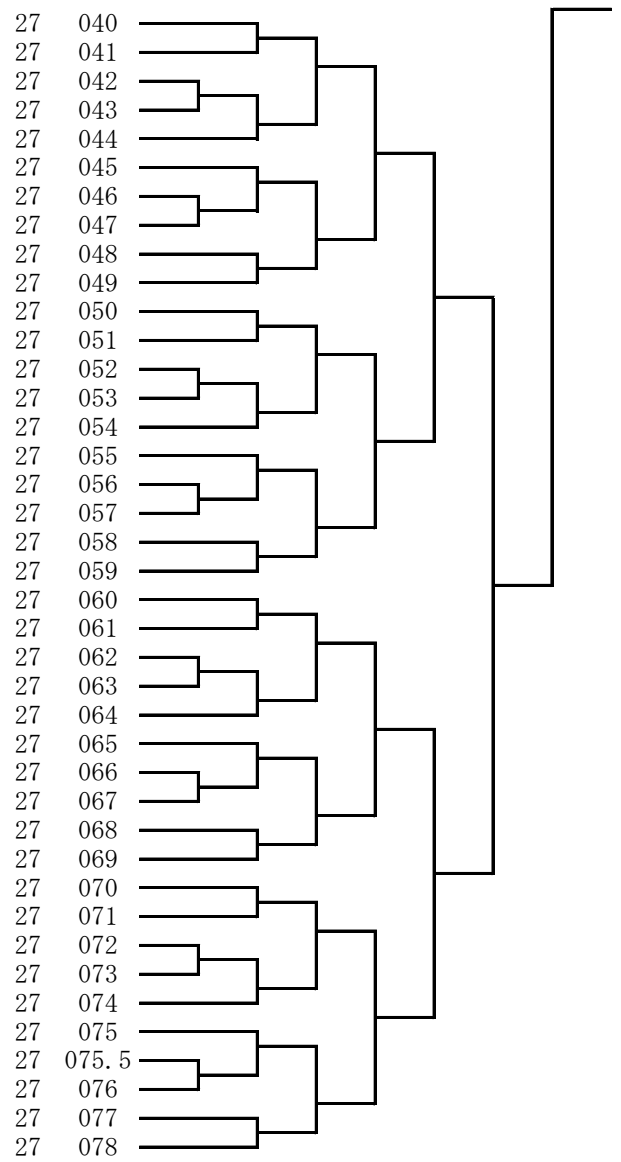

28 中学生団体女子形競技

190-901	明石市立魚住東中学校
289-901	神戸市立魚崎中学校
286-901	三田市立藍中学校
035-901	姫路市立灘中学校
349-902	加古川市立氷丘中学校
286-902	三田市立藍中学校
054-902	神戸市立井吹台中学校

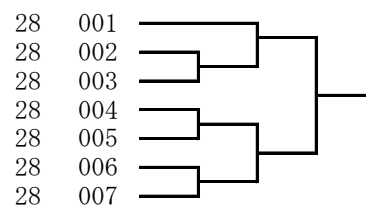

258-061	尼崎	小園中	堀江	蒼琉
175-094	稲美	稲美北小	長谷川	天斗
262-042	尼崎	大庄中	中村	誠道
229-072	宝塚	安倉中	山下	洋斗
238-246	神戸	神戸中華同文中	盧	祐聖
361-012	神戸	太田中	宮原	蒼太
115-110	神戸	友が丘中	世良	彩翔
064-151	姫路	東光中	清水	慈英
100-014	宍粟	千種中	赤染	悠斗
273-086	宝塚	第一中	和倉	翔
340-027	神戸	原田中	鈴木	玄夢
289-084	神戸	魚崎中	岩倉	誠
034-060	神戸	啓明学院中	後藤	辰
203-225	姫路	灘中	藤田	禮欣
101-200	神戸	王塚台中	小山	我聞
318-058	川西	清和台中	岸本	夢志
153-072	加古川	別府中	小林	遥輝
317-047	姫路	網干中	池原	白瑛
035-277	姫路	灘中	高場	風杜
153-088	加古川	別府中	居神	凱己
258-058	尼崎	小園中	吉田	伊吹
203-248	太子	太子西中	船山	翔夢
237-085	神戸	玉津中	野下	優良
337-013	高砂	宝塚中	喜多山	明愼
234-099	神戸	須磨学園中	田中	睦人
238-192	神戸	原田中	東	翔太郎
349-003	加古川	氷丘中	岡田	大雅
331-064	川西	川西中	足立	宗一朗
350-011	神戸	六甲学院中	森本	眞生
318-057	川西	清和台中	岸本	日向
054-185	神戸	桜が丘中	友利	龍之介
115-176	神戸	福田中	横山	壮太
166-119	神戸	長田中	小山	琉惺
321-039	三田	八景中	清原	耕太郎
033-184	豊岡	日高東中	大木本	充優
088-121	朝来	和田山中	能	由都輝
128-001	豊岡	竹野中	藤井	悠史

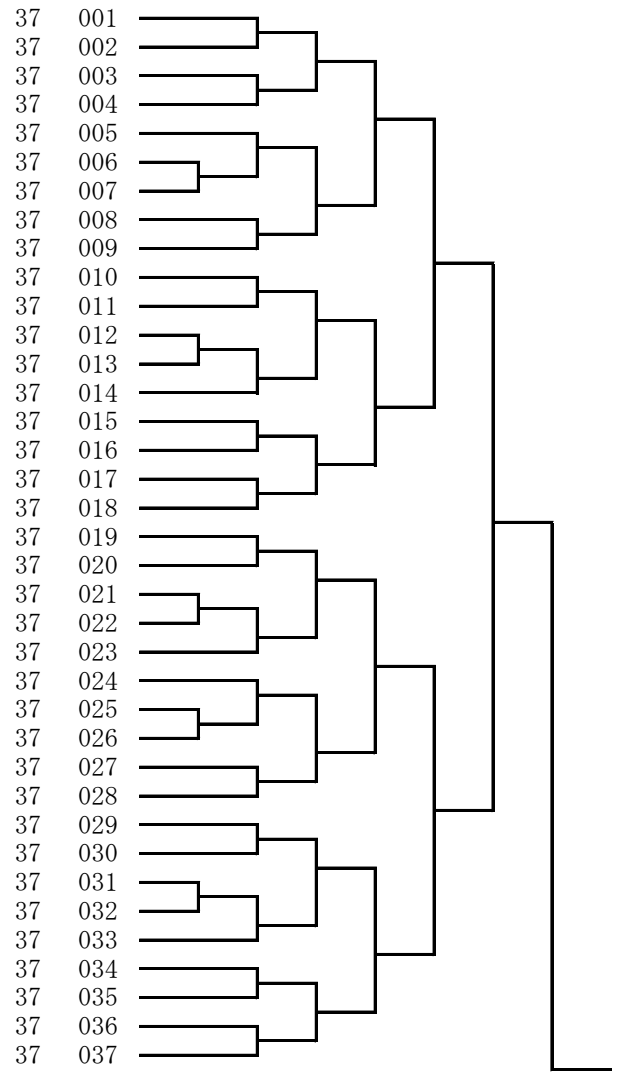

022-058 赤穂 坂越中
 293-042 加古川 中部中
 054-197 神戸 井吹台中
 060-162 尼崎 園田東中
 258-053 尼崎 小田北中
 271-105 神戸 玉津中
 128-004 豊岡 竹野中
 360-009 尼崎 立花中
 317-042 たつの 龍野西中
 153-075 姫路 灘中
 115-001 神戸 友が丘中
 289-111 神戸 魚崎中
 096-071 神戸 太山寺中
 331-034 川西 川西中
 349-009 加古川 氷丘中
 101-144 神戸 舞子中
 318-056 川西 多田中
 113-057 姫路 山陽中
 106-105 神戸 岩岡中
 348-005 神戸 長峰中
 014-056 伊丹 西中
 229-076 宝塚 安倉中
 329-008 養父 八鹿青溪中
 166-117 尼崎 大庄中
 175-091 神戸 福田中
 321-036 三田 藍中
 340-017 神戸 葺合中
 013-134 芦屋 精道中
 034-057 明石 衣川中
 265-063 たつの 龍野東中
 055-121 神戸 太山寺中
 238-225 神戸 烏帽子中
 083-067 姫路 城乾中
 203-227 姫路 網干中
 190-095 神戸 桜の宮中
 064-149 姫路 山陽中
 318-066 西宮 甲陽学院中

三村 泰生
 石津 統優平
 藤城 貫路
 田中 佑來
 宮本 琉生
 石渕 陸久
 宮崎 大空
 星野 龍成
 橋口 卓和
 高吉 隆稀
 金本 虎汰郎
 恵比須 麻斗
 安藤 俊弥
 池田 武次朗
 佐々木 順一
 早瀬 虎太郎
 中村 朔太郎
 安積 良依
 菅野 哲多
 古本 珂玖楽
 松川 藏太
 川田 勇斗
 竹原 瑛春
 中原 優翔
 角野 寛太
 岩本 大輝
 清 孝太朗
 端山 太朗
 佐々木 瞭
 北川 聖空
 大山 諒晟
 興 彪誠
 黒田 仙里
 岡田 湮
 池本 朝陽
 山口 新太
 瀧本 風雅

37 038
 37 039
 37 040
 37 041
 37 042
 37 043
 37 044
 37 045
 37 046
 37 047
 37 048
 37 049
 37 050
 37 051
 37 052
 37 053
 37 054
 37 055
 37 056
 37 057
 37 058
 37 059
 37 060
 37 061
 37 062
 37 063
 37 064
 37 065
 37 066
 37 067
 37 068
 37 069
 37 070
 37 071
 37 072
 37 073
 37 074

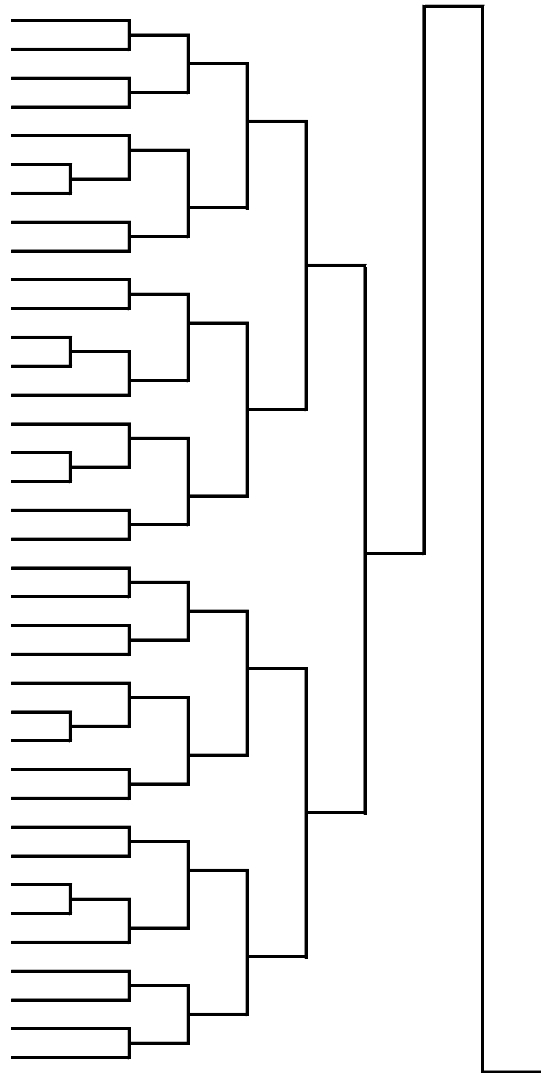

318-112	川西	清和台中	立菌	優希	37	075
203-221	高砂	白陵中	富岡	知真	37	076
229-074	宝塚	安倉中	山本	悠斗	37	077
018-084	神戸	魚崎中	灰佐	希海	37	078
115-143	神戸	本多聞中	錦織	大牙	37	079
190-128	神戸	広陵中	西山	碧	37	080
234-097	加古川	山手中	森田	爽太郎	37	081
317-041	たつの	揖保川中	船田	勇志	37	082
166-103	尼崎	大庄中	川上	愛翔	37	083
318-105	川西	多田中	山上	歩	37	084
100-010	宍粟	千種中	越礼	伊吹	37	085
349-004	加古川	氷丘中	伏野	壮太郎	37	086
321-061	三田	ゆりのき台中	山内	空斗	37	087
128-002	豊岡	竹野中	久畑	知優	37	088
096-081	神戸	大原中	藤田	優有峨	37	089
293-046	加古川	加古川中	吉田	瑛太	37	090
175-072	稲美	稲美中	岡本	桜志郎	37	091
064-133	姫路	広嶺中	上山	元希	37	092
014-058	伊丹	荒牧中	鎌田	未来	37	093
265-060	たつの	龍野東中	高田	烈希	37	094
331-052	川西	清和台中	カールソン	ジャスティン	37	095
289-125	神戸	魚崎中	山角	聡透	37	096
360-010	尼崎	日新中	小西	優輝	37	097
101-180	神戸	滝川中	上木	健明	37	098
035-276	福崎	福崎西中	小西	良空	37	099
258-060	尼崎	小園中	高辻	真統	37	100
238-220	神戸	原田中	原田	健汰	37	101
034-069	神戸	長坂中	奥重	空人	37	102
317-048	太子	太子東中	加藤	颯	37	103
350-022	芦屋	精道中	伊藤	慎一郎	37	104
088-114	姫路	高丘中	井上	僚汰	37	105
165-265	神戸	北神戸中	巴	波矢斗	37	106
318-135	川西	川西中	近藤	練	37	107
064-141	福崎	福崎西中	山本	康太	37	108
153-060	加古川	氷丘中	畑	翔太郎	37	109
022-059	赤穂	坂越中	藪下	夢翔	37	110
237-097	神戸	玉津中	渡邊	希	37	111
060-161	尼崎	園田東中	北平	穂高	37	112

064-139	姫路	飾磨	中部中	三木	勝海	37	113
203-235	姫路	灘	中	黒田	聖十	37	114
321-060	三田	八景	中	坂本	悠輔	37	115
238-199	神戸	原田	中	熊野	匠真	37	116
340-015	神戸	唐櫃	中	松井	龍土朗	37	117
034-065	明石	衣川	中	金山	紘大	37	118
258-059	尼崎	小園	中	杉山	晟一朗	37	119
088-102	姫路	高丘	中	橋本	彩羽	37	120
344-005	神戸	友が丘	中	西川	弘斗	37	121
175-096	稲美	稲美北小		西口	優人	37	122
128-003	豊岡	竹野	中	久畑	圭汰	37	123
361-010	神戸	太田	中	狩山	瑞芭	37	124
153-085	神戸	押部谷	中	石川	輝	37	125
229-071	宝塚	安倉	中	森田	隆文	37	126
013-154	芦屋	精道	中	出口	凌成	37	127
122-089	西宮	浜脇	中	宇治	柁	37	128
101-202	神戸	王塚台	中	櫻井	貴仁	37	129
289-104	神戸	魚崎	中	廣瀬	煌斗	37	130
318-073	川西	多田	中	野田	忠仁	37	131
166-120	神戸	長田	中	小山	來人	37	132
055-093	神戸	井吹台	中	濱澤	武龍	37	133
331-035	川西	多田	中	山川	壮一朗	37	134
046-096	神戸	飛松	中	江川	真颯	37	135
337-010	加古川	綾南	中	宮原	翔晴	37	136
289-095	神戸	魚崎	中	奥田	晴斗	37	137
107-099	高砂	宝殿	中	佐藤	透晏	37	138
115-142	神戸	本多聞	中	新矢	隆人	37	139
273-115	宝塚	第一	中	中田	光駿	37	140
350-018	芦屋	精道	中	伊藤	蒼悟	37	141
317-063	太子	太子西	中	芝	朋紀	37	142
186-070	姫路	飾磨	西中	挾間	奏多	37	143
318-059	川西	多田	中	福井	皓星	37	144
106-099	加古川	神吉	中	伊藤	蒔生	37	145
203-224	姫路	灘	中	津田	健太郎	37	146
349-001	加古川	氷丘	中	高橋	悠生	37	147
238-205	神戸	原田	中	西山	三雲	37	148
054-188	神戸	井吹台	中	岩井	実輝	37	149

38 中学生団体男子組手競技

115-902	神戸市立本多聞中学校	38	001
128-901	豊岡市立竹野中学校	38	002
013-902	芦屋市立精道中学校	38	003
064-901	福崎町立福崎西中学校	38	004
229-901	宝塚市立安倉中学校	38	005
273-901	宝塚市立第一中学校	38	006
166-901	尼崎市立大庄中学校	38	007
318-901	川西市立多田中学校	38	008
022-901	赤穂市立坂越中学校	38	009
115-901	神戸市立友が丘中学校	38	010
349-903	加古川市立氷丘中学校	38	011
166-902	神戸市立長田中学校	38	012
203-902	姫路市立灘中学校	38	013
238-902	神戸市立原田中学校	38	014
331-901	川西市立川西中学校	38	015
289-902	神戸市立魚崎中学校	38	016

154-167	西脇 西脇中	荻野 安香理	47	001	
057-053	西宮 関西学院中	木戸 小晴	47	002	
289-141	神戸 鷹匠中	山形 百花	47	003	
334-020	神戸 上野中	越生 楓愛	47	004	
035-317	姫路 灘中	金川 莉子	47	005	
286-076	三田 藍中	赤井 日向子	47	006	
101-132	神戸 小部中	丸山 ちひろ	47	007	
251-205	神戸 本多蘭中	藤野 心彩	47	008	
054-194	神戸 桜が丘中	山口 桜稀	47	009	
115-118	神戸 夢野中	村上 華蓮	47	010	
234-103	加古川 陵南中	竹内 碧実	47	011	
349-016	加古川 氷丘中	小見山 ひなの	47	012	
306-045	西宮 鳴尾中	東野 菜奈美	47	013	
258-076	加東 社中	片岡 結唯	47	014	
203-240	姫路 朝日中	河田 乙芭	47	015	
190-119	神戸 白川中	真鍋 那音	47	016	
289-118	神戸 魚崎中	奥田 那奈	47	017	
238-203	神戸 烏帽子中	山田 夏帆	47	018	
060-163	尼崎 園田東中	濱 芽花	47	019	
229-068	宝塚 長尾中	古門 万奈	47	020	
238-223	神戸 原田中	原田 ほのか	47	021	
154-163	加西 北条中	松尾 玲	47	022	
318-098	川西 清和台中	中畑 七海	47	023	
190-134	神戸 歌敷山中	田中 逢稀	47	024	
153-089	神戸 桜が丘中	増田 優梨愛	47	025	
293-047	加古川 浜の宮中	渡辺 仁美	47	026	
553-601	西宮 武庫川大附属中	新井 圭愛	47	027	
289-149	神戸 鷹匠中	三宮 怜音	47	028	
361-013	西宮 甲陵中	古瀬 友陽	47	029	
298-021	神戸 井吹台中	河野 愛華	47	030	
237-094	神戸 玉津中	太田 倭愛	47	031	
321-062	宝塚 西谷中	今中 心彩	47	032	
088-122	姫路 高丘中	能 心郁	47	033	
083-064	姫路 白鷺中	吉田 望愛	47	034	
022-085	赤穂 坂越中	高見 りん	47	035	
349-002	加古川 氷丘中	苧木 心愛	47	036	
035-292	姫路 灘中	石本 優	47	037	

271-106	神戸	櫛谷中	久保	心羽璃
101-126	明石	大蔵中	橘	未紗
190-133	神戸	小部中	相馬	葵
553-402	西宮	武庫川大附属中	山崎	咲奈
251-204	神戸	須磨学園中	岡田	花音
293-048	神戸	西代中	青木	仁奈
034-067	明石	錦城中	岸下	凜俐
022-083	赤穂	坂越中	安田	笑子
060-156	尼崎	園田東中	北平	櫻
154-165	加西	北条中	三船	心優
281-087	神戸	唐櫃中	西向	結珠
153-079	加古川	中部中	田中	来夢
234-094	加古川	陵南中	島田	彩夢
349-008	高砂	竜山中	瀧	美音奈
289-105	神戸	上野中	和泉	凜香
298-032	神戸	岩岡中	笹尾	成星
054-211	神戸	桜が丘中	垣本	咲優
055-136	三木	緑が丘中	児玉	彩音
238-211	神戸	御影中	中村	柚葉
190-079	明石	魚住東中	福岡	瑚心
349-010	加古川	氷丘中	高橋	一心
237-091	神戸	玉津中	藤	愛海
054-184	神戸	井吹台中	富松	芽生
305-038	姫路	東中	野中	滯
553-602	西宮	武庫川大附属中	木原	心優
289-119	神戸	魚崎中	奥田	莉奈
251-215	神戸	塩屋中	玉垣	汐音
334-007	神戸	上野中	木村	あかり
318-043	川西	清和台中	田中	心和
203-237	姫路	飾磨東中	藤田	奈央
035-297	姫路	灘中	池田	七彩
154-160	加西	泉中	黒田	琴里
083-066	姫路	城乾中	吉田	陽香
033-177	豊岡	日高東中	岩倉	麗華
289-092	神戸	魚崎中	橋本	彩純
088-093	姫路	高丘中	森	唯稀
518-501	姫路	東洋大学附属姫路中		

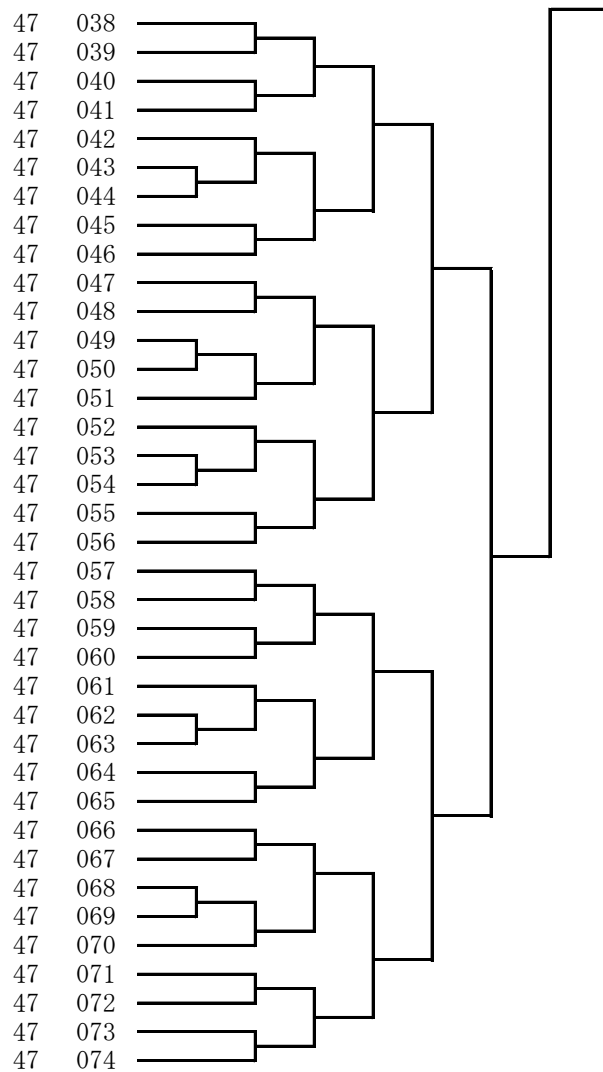

48 中学生団体女子組手競技

349-904	加古川市立氷丘中学校
289-904	神戸市立魚崎中学校
234-901	加古川市立陵南中学校
318-902	川西市立清和台中学校
553-991	武庫川女子大附属中学校
088-901	姫路市立高丘中学校
054-903	神戸市立井吹台中学校
035-902	姫路市立灘中学校

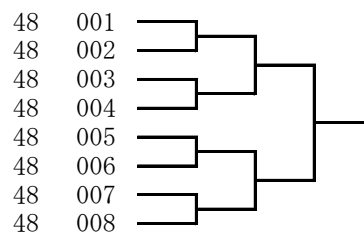

61 男子(40~49歳)形競技

055-066	—	溝口 慎一
060-006	—	阿部 憲一
084-107	—	迫田 祐司
165-154	—	森 充弘
054-191	—	岩井 孝洋
094-117	—	森元 龍也
146-101	—	谷口 和行
302-039	—	綿谷 康義
165-262	—	利岡 満
035-237	—	井上 一樹
054-133	—	松井 勝利
325-014	—	土井 貴人
054-139	—	富松 正貴
101-010	—	小林 幸生
013-076	—	岸本 延幸
302-000	—	河本 大幸
303-000	—	吉川 騰雄
054-232	—	藤城 伸吾
352-000	—	平野 哲弥
101-205	—	下山田 圭一
165-320	—	宮崎 隆志
051-012	—	阪本 幸司
185-370	—	岡田 英輝
101-212	—	吉川 宏一
286-035	—	上垣 龍彦
054-230	—	河原 達真
084-078	—	矢代 勇己
363-000	—	小幡 直人
317-000	—	坂本 龍也

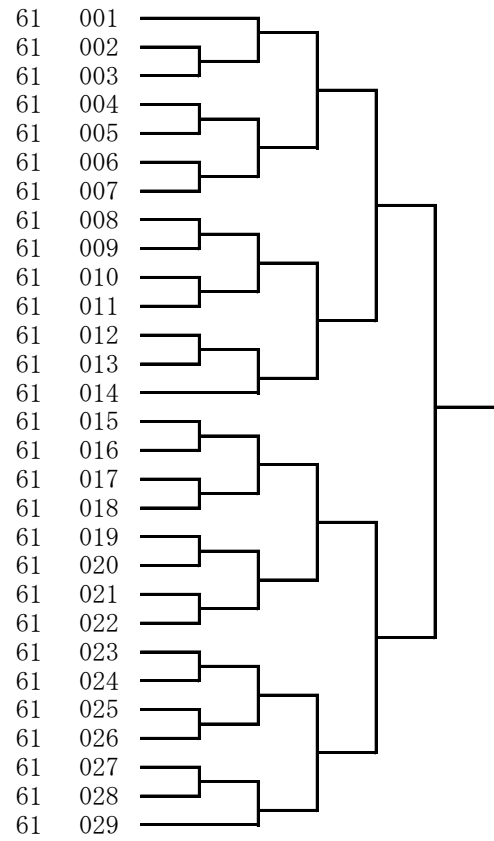

62 男子(50~59歳)形競技

278-000	—	橋本 栄一
101-007	—	松村 一典
049-032	—	坂野 嘉信
165-322	—	中間 明
080-003	—	西田 博史
215-000	—	家常 義雄
061-083	—	向山 正和
286-015	—	六反 和弘
325-029	—	矢野 実
073-007	—	井町 勝利
050-110	—	森本 二郎
281-068	—	福島 智則
228-053	—	小田原 忠義
165-321	—	松岡 亨
278-018	—	中谷 直樹
306-002	—	大蔵 敏幸
325-030	—	別府 敏治
014-061	—	夏川 和浩
308-000	—	橋本 昌之

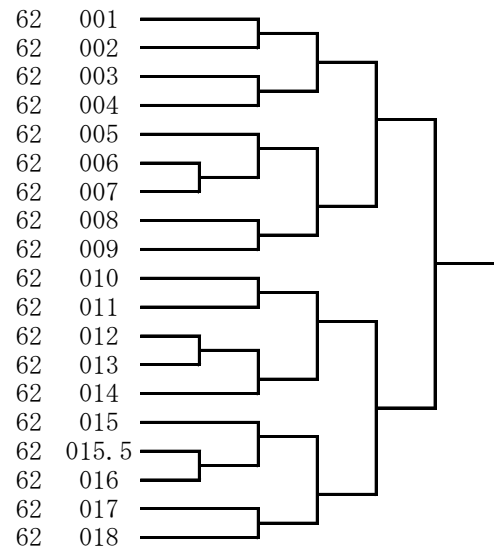

63 男子(60~69歳)形競技

165-001	—	大里 茂
167-121	—	前田 康則
295-000	—	荒木 恒憲
080-000	—	村津 慶紀
050-005	—	雑賀 雅行
167-001	—	今村 竜彦
167-088	—	鈴木 智
286-049	—	前川 克博
281-067	—	杉原 未規夫
022-001	—	田中 康雄
295-115	—	辻 和生
350-000	—	荒尾 憲司

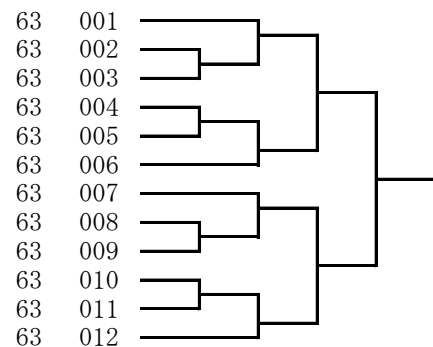

64 男子(70歳以上)形競技

073-000	—	成田 經利
060-000	—	大西 佳治
146-001	—	白石 幸一郎
246-044	—	広瀬 孟司
054-000	—	石川 保人
243-018	—	岡本 光男
274-002	—	窪田 三郎
325-035	—	石川 初美

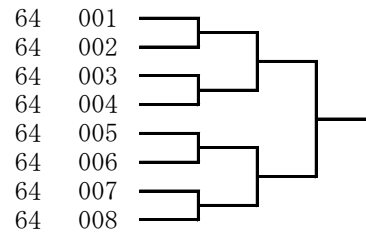

71 女子(35~44歳)形競技

049-042	—	藤田 園子
289-066	—	和泉 圭子
185-270	—	山下 知
101-161	—	吉岡 佑奈
165-323	—	横山 真寿美
185-373	—	葛(作字)馬 奈緒美
286-055	—	山口 佳美
081-003	—	野澤 郁
289-109	—	江見 美栄子
165-318	—	岩田 果奈
167-124	—	森脇 真由子
281-092	—	西向 幸
325-024	—	中埜 夕香里
185-287	—	田原 洋子

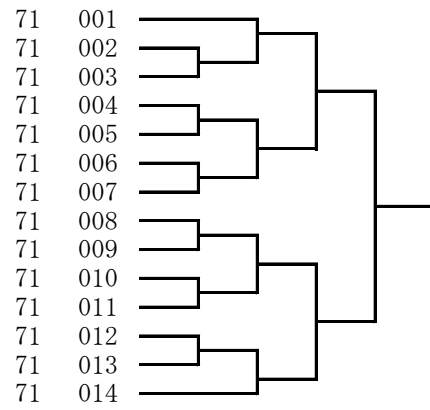

72 女子(45~54歳)形競技

325-025	—	今富 希
061-098	—	菊地 恵子
165-168	—	田村 せよ子
046-000	—	杉田 秋恵
185-293	—	入江 友香
281-090	—	島 恵美
167-112	—	中尾 瑞穂
325-036	—	佐々木 紀子
317-061	—	坂本 智子
185-319	—	佐藤 貴子
113-074	—	宗利 友子
165-309	—	岡本 純
049-039	—	浦野 ゆかり

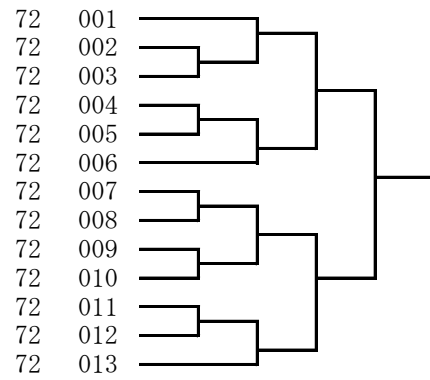

73 女子(55歳以上)形競技

075-004	—	花尾 みき子
080-001	—	村津 眞理子
077-040	—	鈴木 美智子
295-082	—	坂本 恵美
051-013	—	合志 由美子
293-036	—	長谷川 由美
054-042	—	白石 禎美
209-037	—	福田 統子
185-001	—	稲田 智佳子
167-002	—	今村 伸枝
237-071	—	内堀 江美子

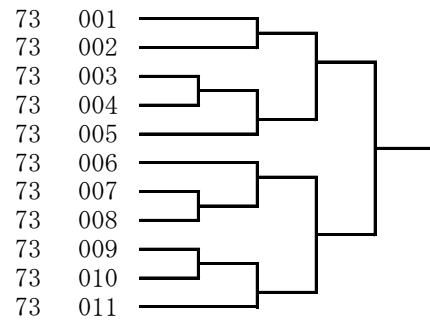

81 男子(40~44歳)組手競技

039-138	—	船田 明夫
054-191	—	岩井 孝洋
512-177-014	—	松島 善亮
054-254	—	内山 孝宏
041-066	—	山本 裕喜
194-053	—	上田 剛嗣
185-262	—	仲石 晴樹
084-107	—	迫田 祐司
054-139	—	富松 正貴
340-012	—	越智 龍美
041-065	—	前田 直広

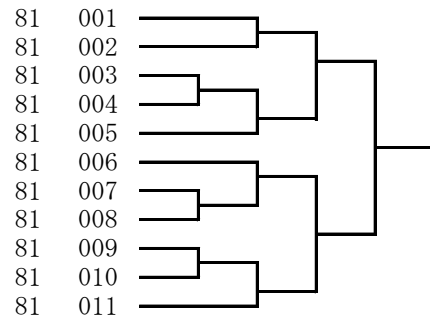

82 男子(45~49歳)組手競技

340-009	—	津山 亮輔
352-000	—	平野 哲弥
084-078	—	矢代 勇己
101-212	—	吉川 宏一
317-000	—	坂本 龍也
325-013	—	田邊 貴弘
360-003	—	朴 成輝
185-179	—	山本 将孝
013-128	—	齐藤 宏
035-237	—	井上 一樹
013-141	—	堀 哲也
243-064	—	大山 太作
113-076	—	岩崎 嘉男
340-014	—	中山 颯司
054-133	—	松井 勝利
230-000	—	池辺 憲太
165-154	—	森 充弘
318-037	—	在田 昌弘

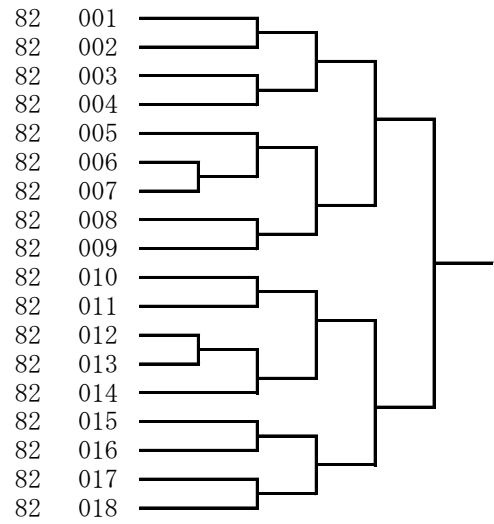

83 男子(50~54歳)組手競技

278-018	—	中谷 直樹
215-000	—	家常 義雄
101-007	—	松村 一典
050-110	—	森本 二郎
022-000	—	入潮 賢和
229-079	—	田中 康之
347-000	—	植田 仁
014-061	—	夏川 和浩
080-002	—	在田 憲史
286-015	—	六反 和弘
020-045	—	塩満 智之
278-000	—	橋本 栄一

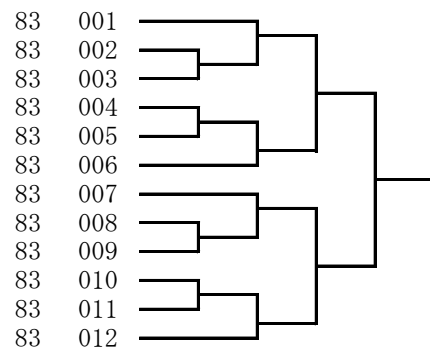

84 男子(55~59歳)組手競技

228-053	—	小田原 忠義
325-029	—	矢野 実
306-002	—	大蔵 敏幸
204-094	—	中村 陽一
214-080	—	内海 幸二

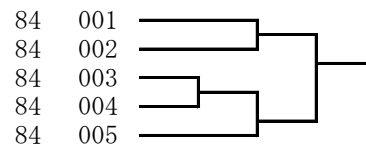

85 男子(60~64歳)組手競技

192-000	—	山本 昌宏
281-067	—	杉原 未規夫
050-005	—	雑賀 雅行
167-122	—	渡邊 敏英
185-209	—	辻 俊一
107-000	—	大内 浩行

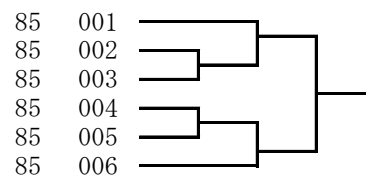

86 男子(65~69歳)組手競技

228-000	—	白倉 勝雄
295-000	—	荒木 恒憲
022-001	—	田中 康雄
039-004	—	大塚 輝彦

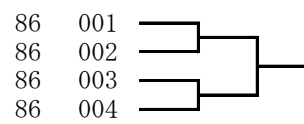

87 男子(70歳以上)組手競技

070-000	—	佐保 康夫
246-044	—	広瀬 孟司
041-000	—	神野 英治
077-039	—	鈴木 照史
022-097	—	入潮 定夫
054-000	—	石川 保人
098-001	—	田中 勝三
325-035	—	石川 初美

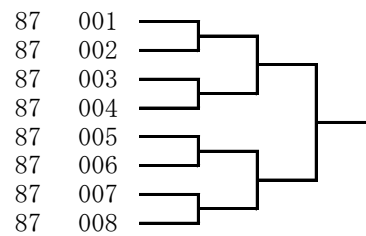

92 女子(40~44歳)組手競技

289-066	—	和泉	圭子
325-024	—	中埜	夕香里
185-373	—	葛馬	奈緒美
289-109	—	江見	美栄子

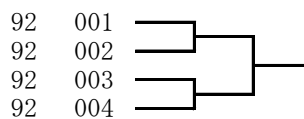

93 女子(45~49歳)組手競技

046-000	—	杉田	秋恵
325-025	—	今富	希
185-293	—	入江	友香

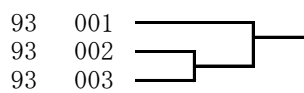

94 女子(50~54歳)組手競技

022-061	—	橋本	和歌子
---------	---	----	-----



95 女子(55歳以上)組手競技

293-036	—	長谷川	由美
077-040	—	鈴木	美智子
054-042	—	白石	禎美
209-037	—	福田	統子
146-088	—	西村	千恵子

